Ampliación T2: Instalación de IIS y FTP

Vamos a instalar nuestro servidor FTP, para ello nos vamos al **Panel del Administrador del servidor.**
Le damos a **Asistente para agregar roles y características.**

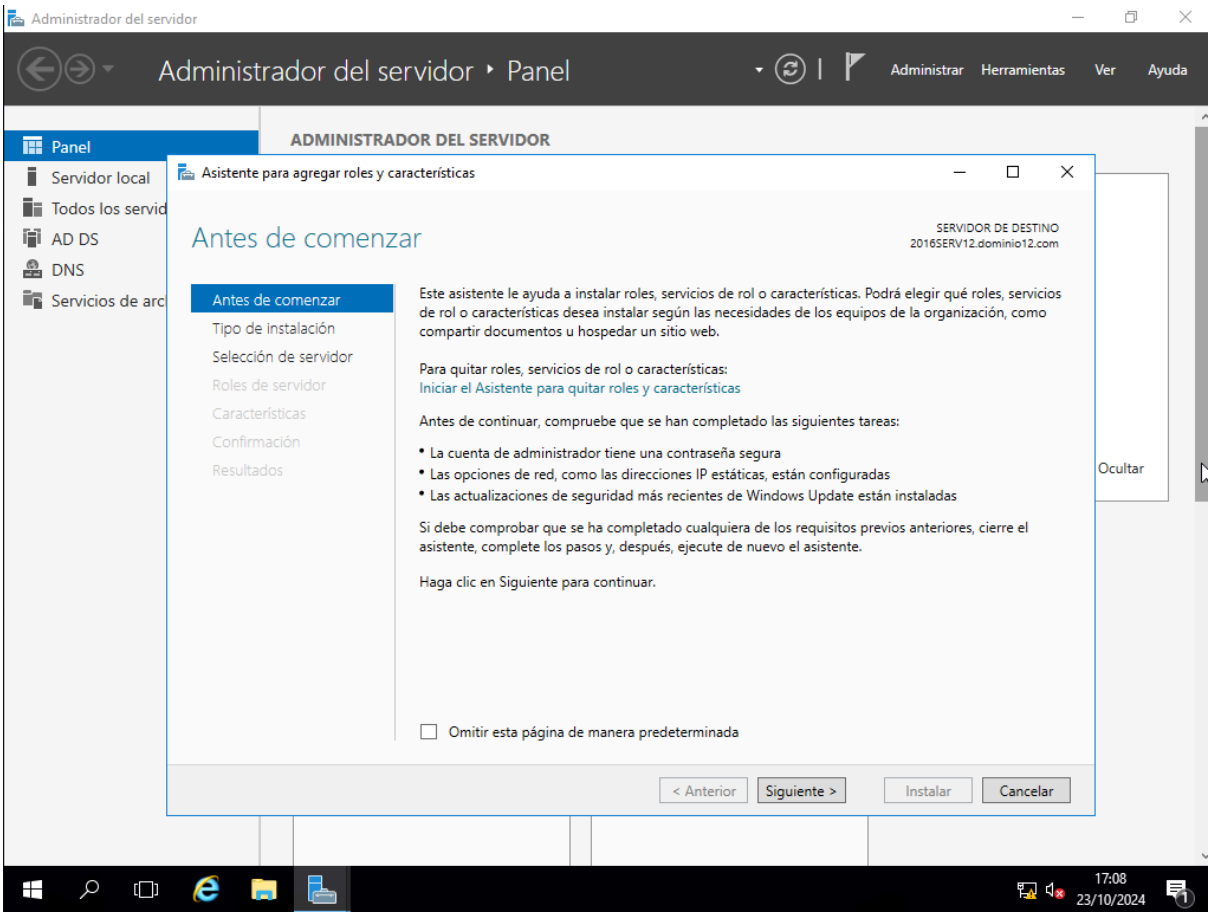

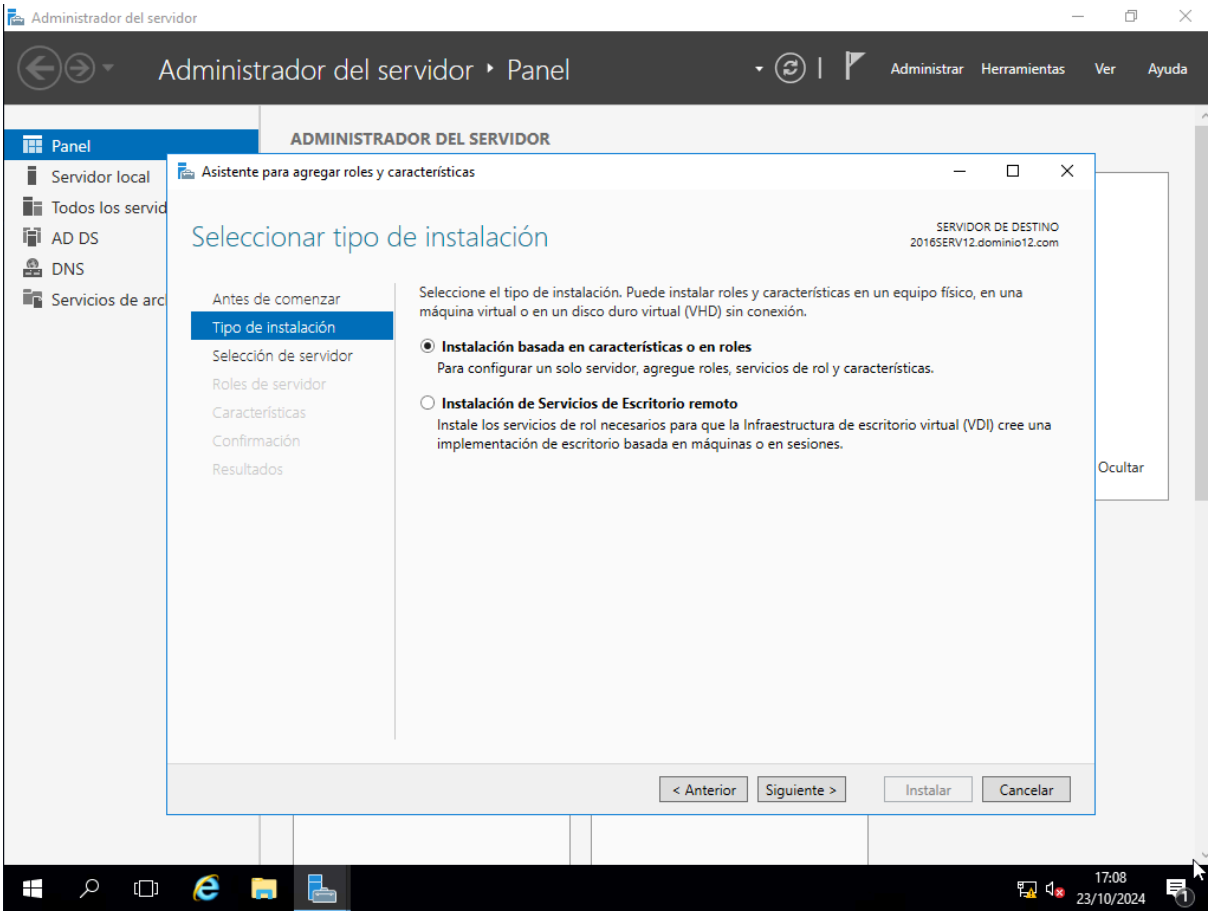

Seleciconamos el servidor

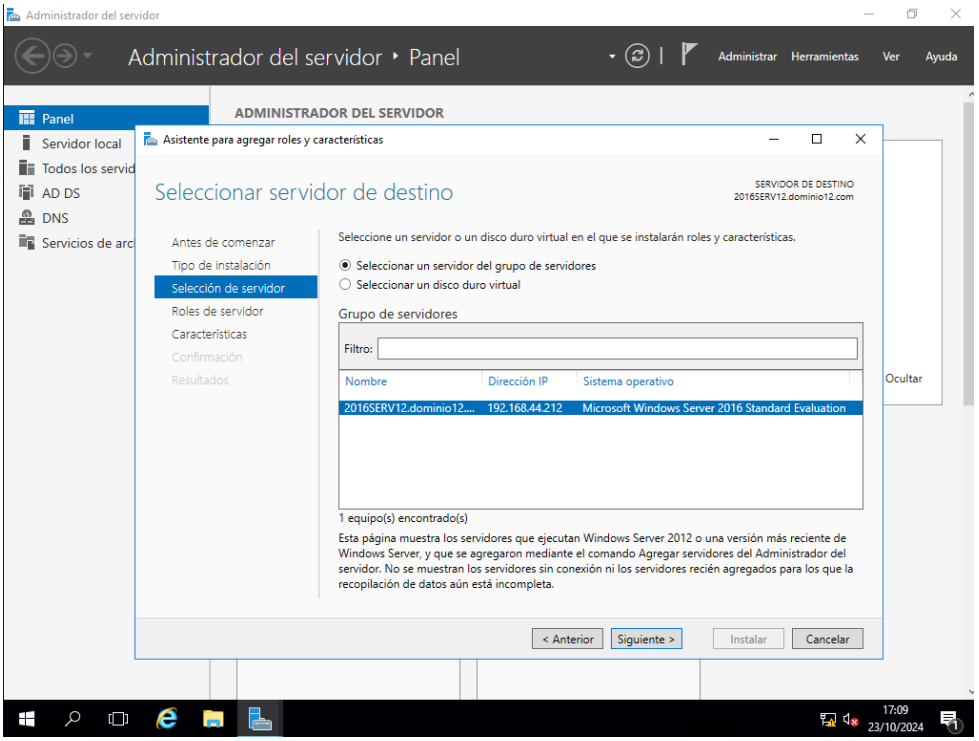

Ahora seleccionamos Servidor WEB IIS

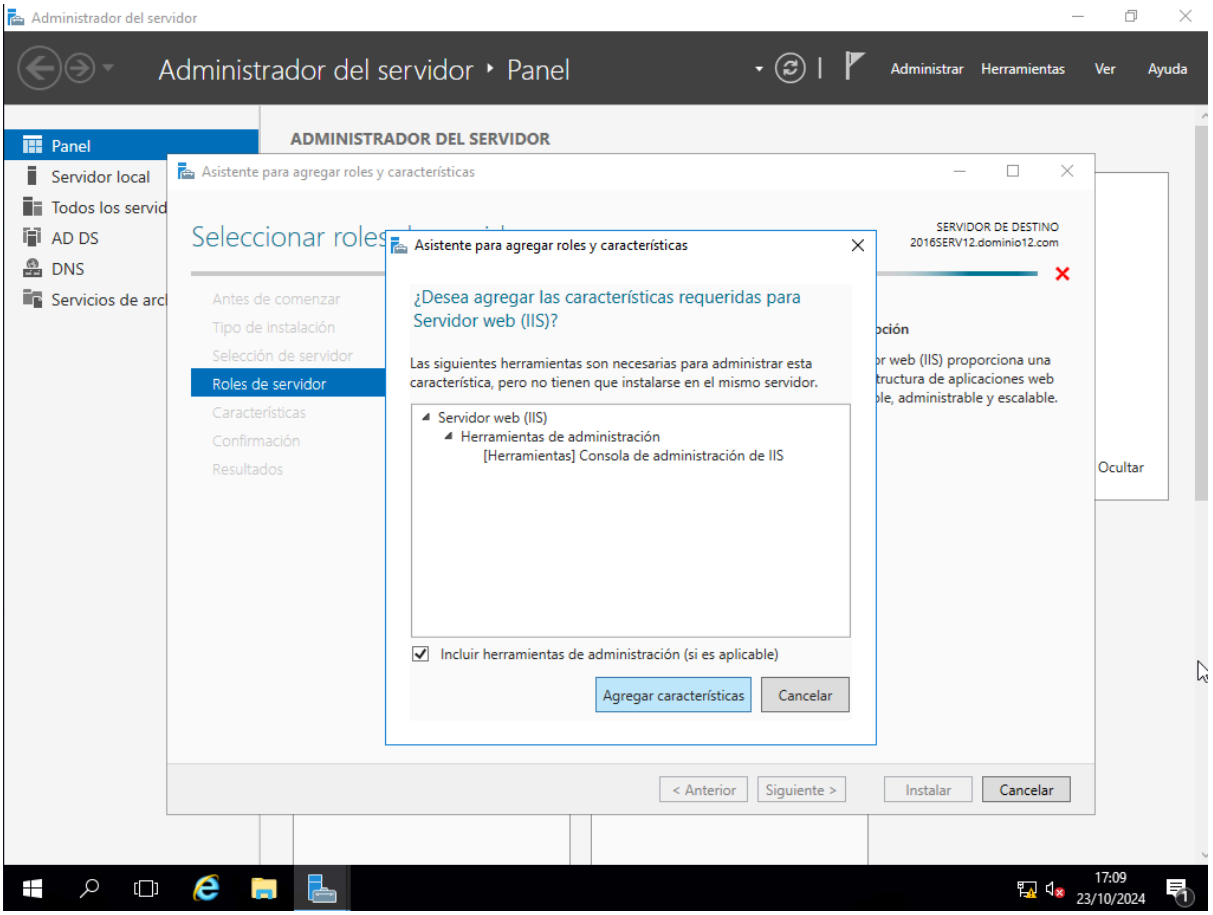

Después seleccionamos el Servidor FTP

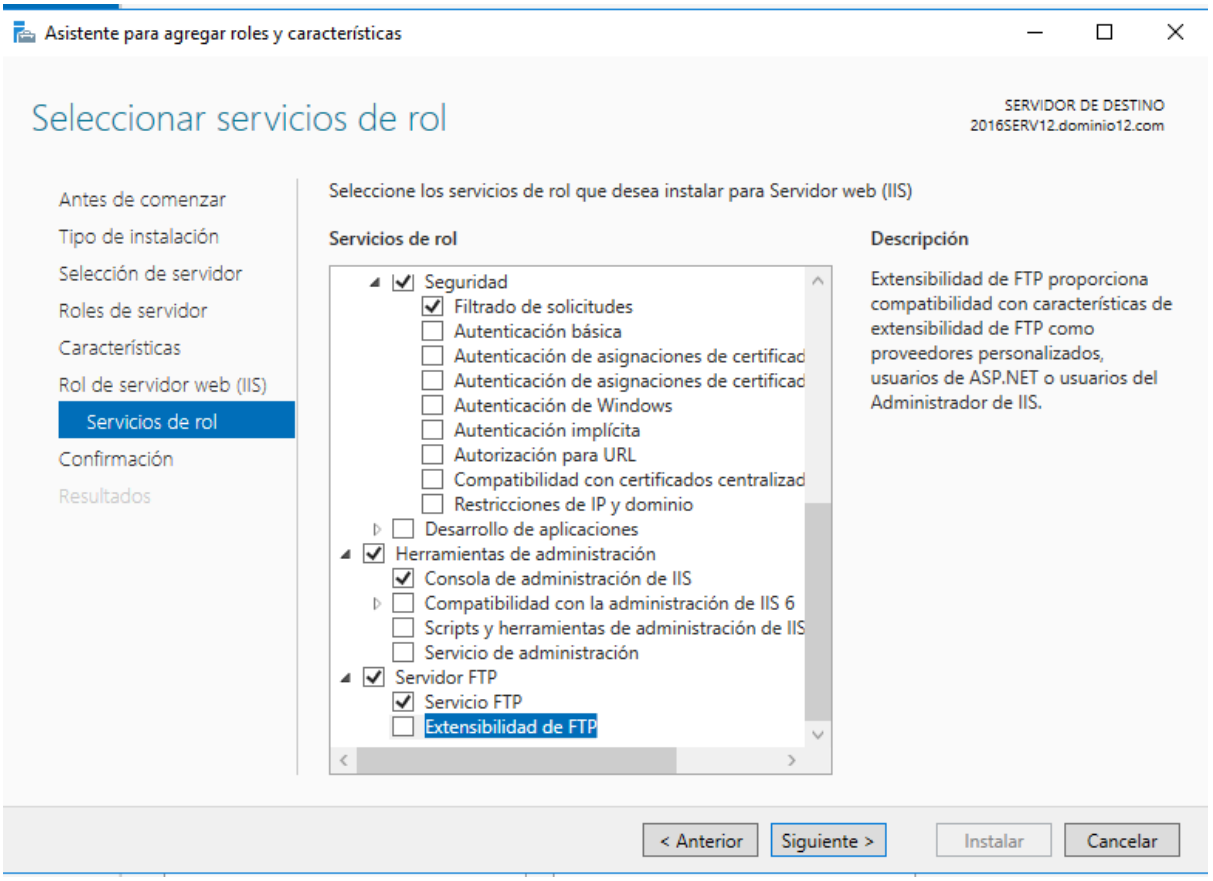

Asistente para agregar roles y características

Confirmar selecciones de instalación

SERVIDOR DE DESTINO
2016SERV12.dominio12.com

- Antes de comenzar
- Tipo de instalación
- Selección de servidor
- Roles de servidor
- Características
- Rol de servidor web (IIS)
  - Servicios de rol
- Confirmación
- Resultados

Para instalar los siguientes roles, servicios de rol o características en el servidor seleccionado, haga clic en Instalar.

☑ Reiniciar automáticamente el servidor de destino en caso necesario

En esta página se pueden mostrar características opcionales (como herramientas de administración) porque se seleccionaron automáticamente. Si no desea instalar estas características opciones, haga clic en Anterior para desactivar las casillas.

Servidor web (IIS)
- Servidor FTP
  - Servicio FTP
- Herramientas de administración
  - Consola de administración de IIS
- Servidor web
  - Características HTTP comunes
    - Documento predeterminado
    - Examen de directorios
    - Errores HTTP

Exportar opciones de configuración
Especifique una ruta de acceso de origen alternativa

< Anterior | Siguiente > | Instalar | Cancelar

Asistente para agregar roles y características

Progreso de la instalación

SERVIDOR DE DESTINO
2016SERV12.dominio12.com

- Antes de comenzar
- Tipo de instalación
- Selección de servidor
- Roles de servidor
- Características
- Rol de servidor web (IIS)
  - Servicios de rol
- Confirmación
- Resultados

Ver progreso de la instalación

Instalación de característica

La instalación comenzó en 2016SERV12.dominio12.com

Servidor web (IIS)
- **Servidor FTP**
  - **Servicio FTP**
- **Herramientas de administración**
  - **Consola de administración de IIS**
- **Servidor web**
  - **Características HTTP comunes**
    - **Documento predeterminado**
    - **Examen de directorios**
    - **Errores HTTP**

Este asistente se puede cerrar sin interrumpir la ejecución de las tareas. Para ver el progreso de la tarea o volver a abrir esta página, haga clic en Notificaciones en la barra de comandos y en Detalles de la tarea.

Exportar opciones de configuración

< Anterior | Siguiente > | Instalar | Cancelar

Ahora nos vamos a la sección IIS y pulsamos botón derecho **Administrador de Internet Information Services**

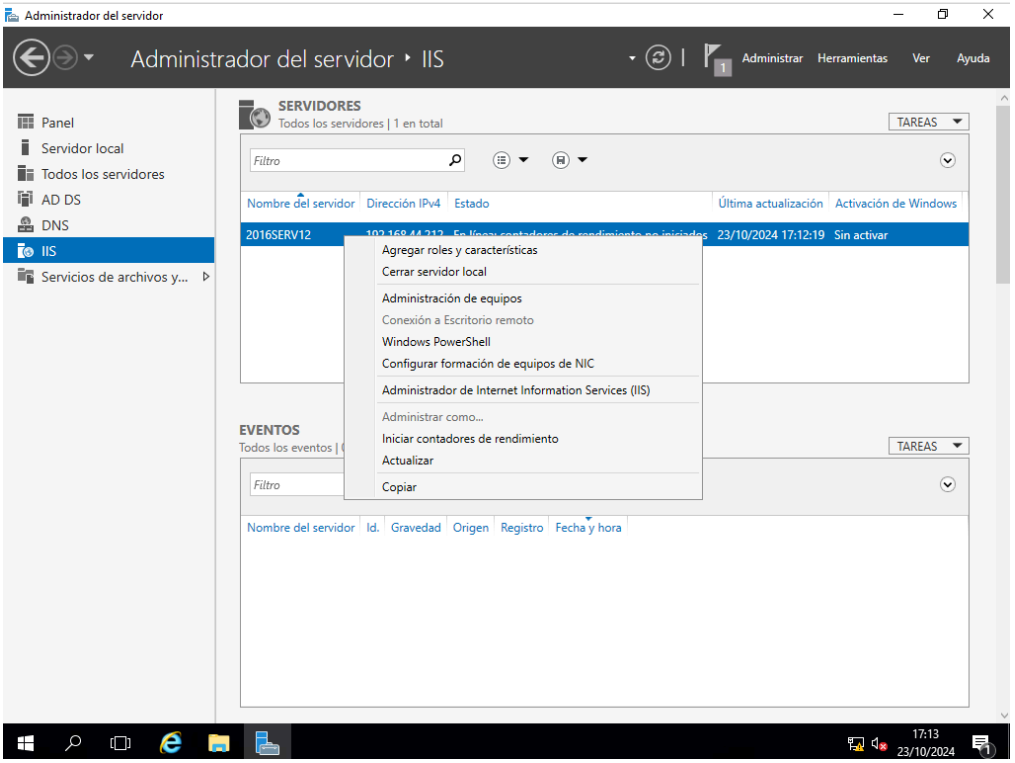

En esta parte nos metemos en nuestro dominio, y dentro de **sitios** le damos botón derecho **Agregar sitio FTP**

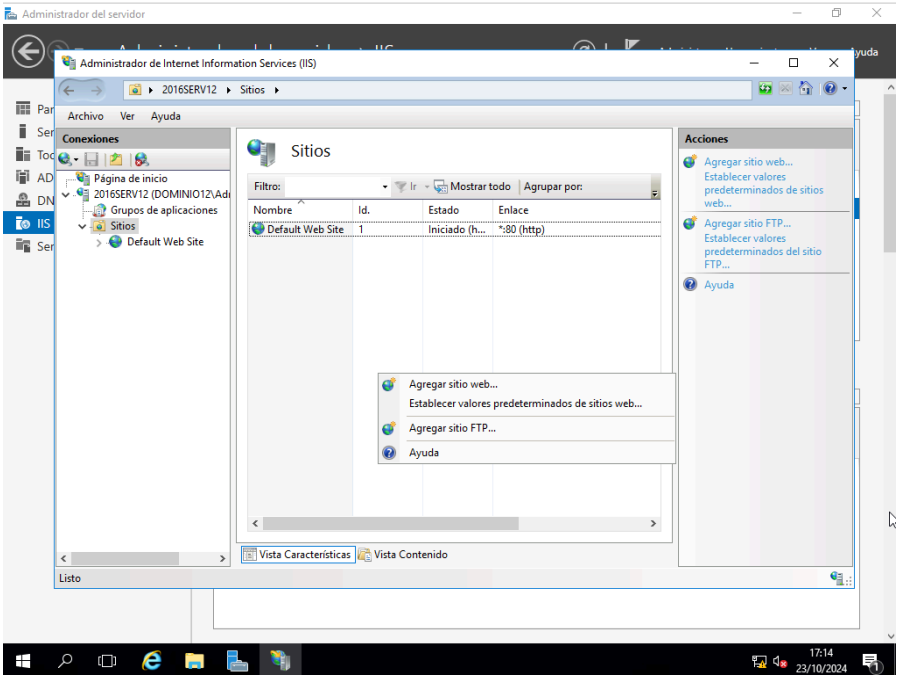

Primero nos saldrá para asignar el nombre y la **Ruta de acceso física**, en este caso **C:\ftp**

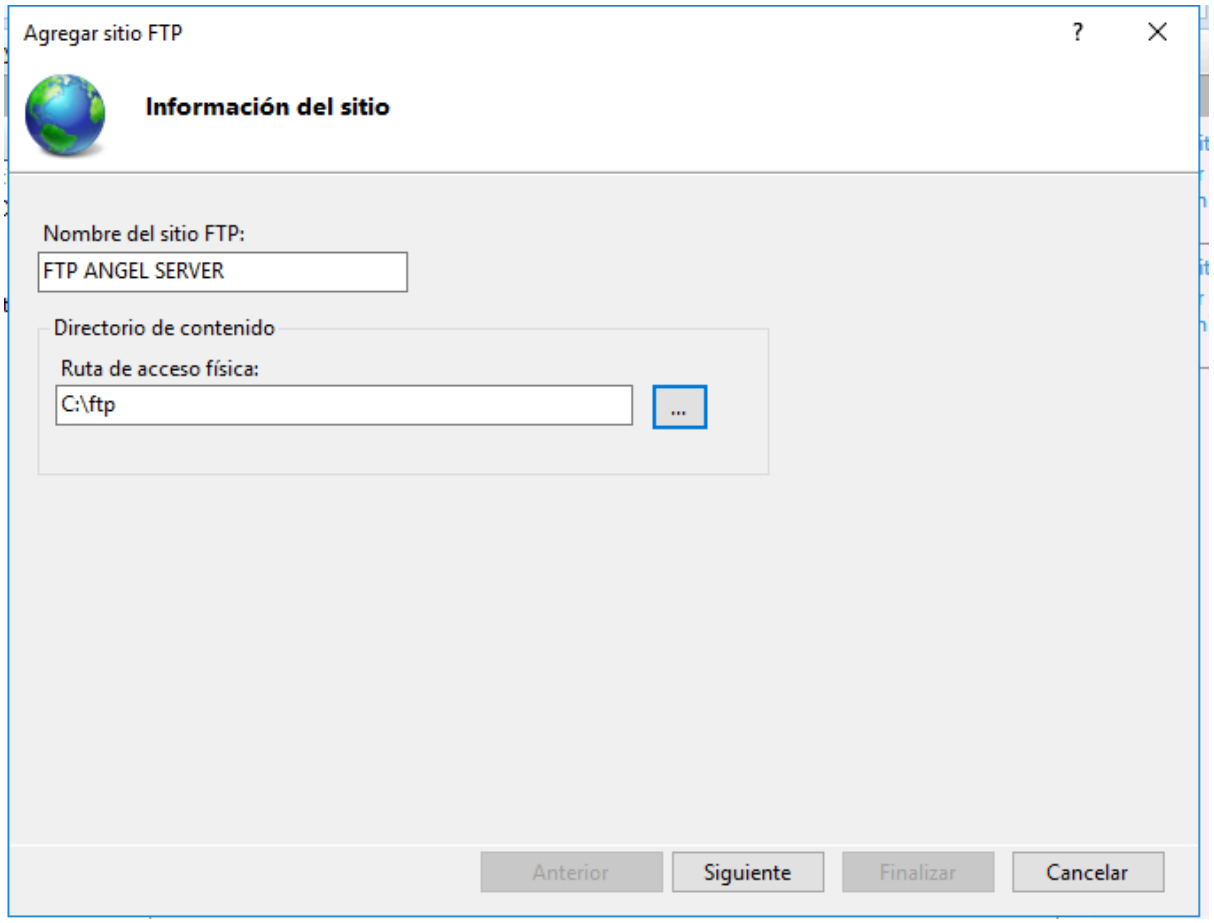

Aquí debemos configurar los parámetros del servidor FTP, en este caso la IP, **Sin SSL**

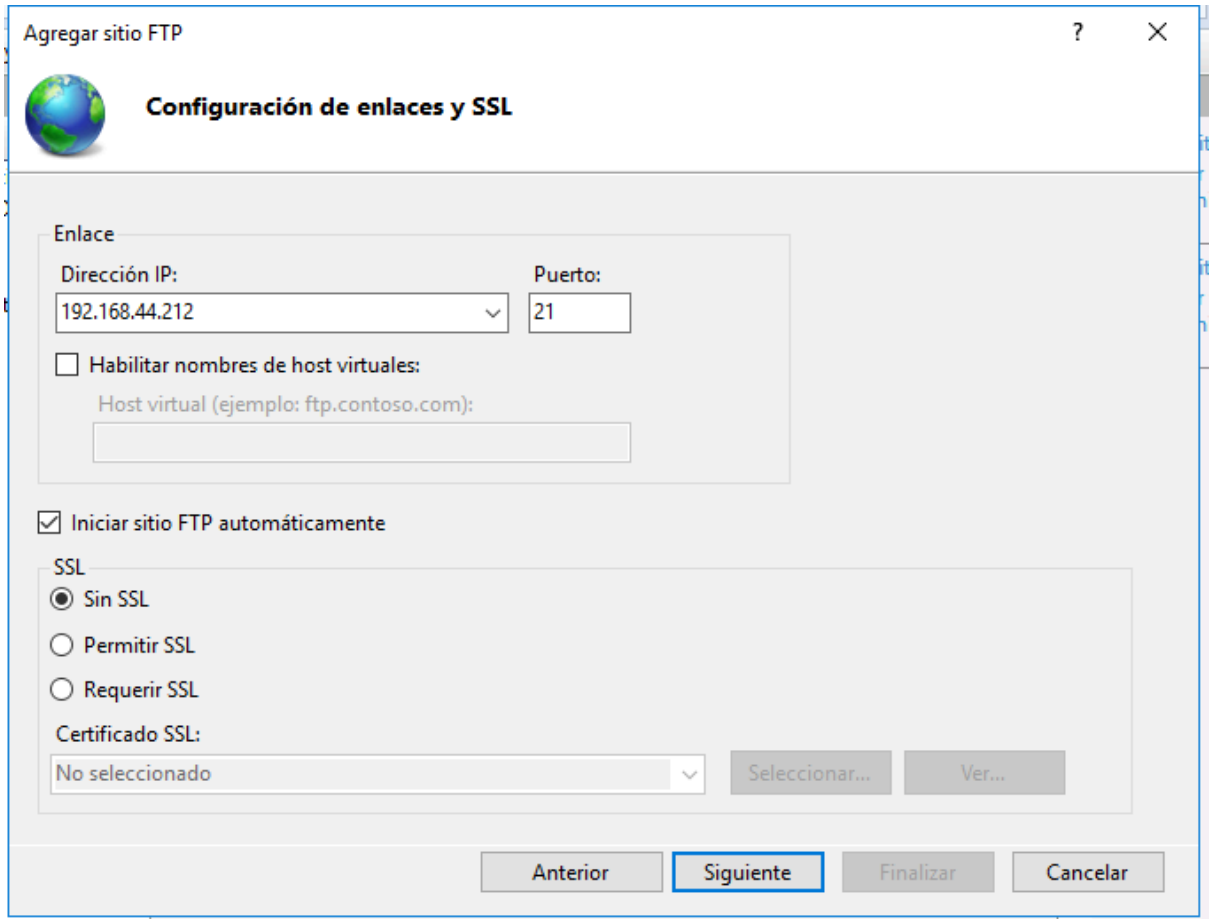

Después **Autenticación Anónima** y **Todos los usuarios (O Usuarios anónimos)** y permisos de **Lectura y Escritura**

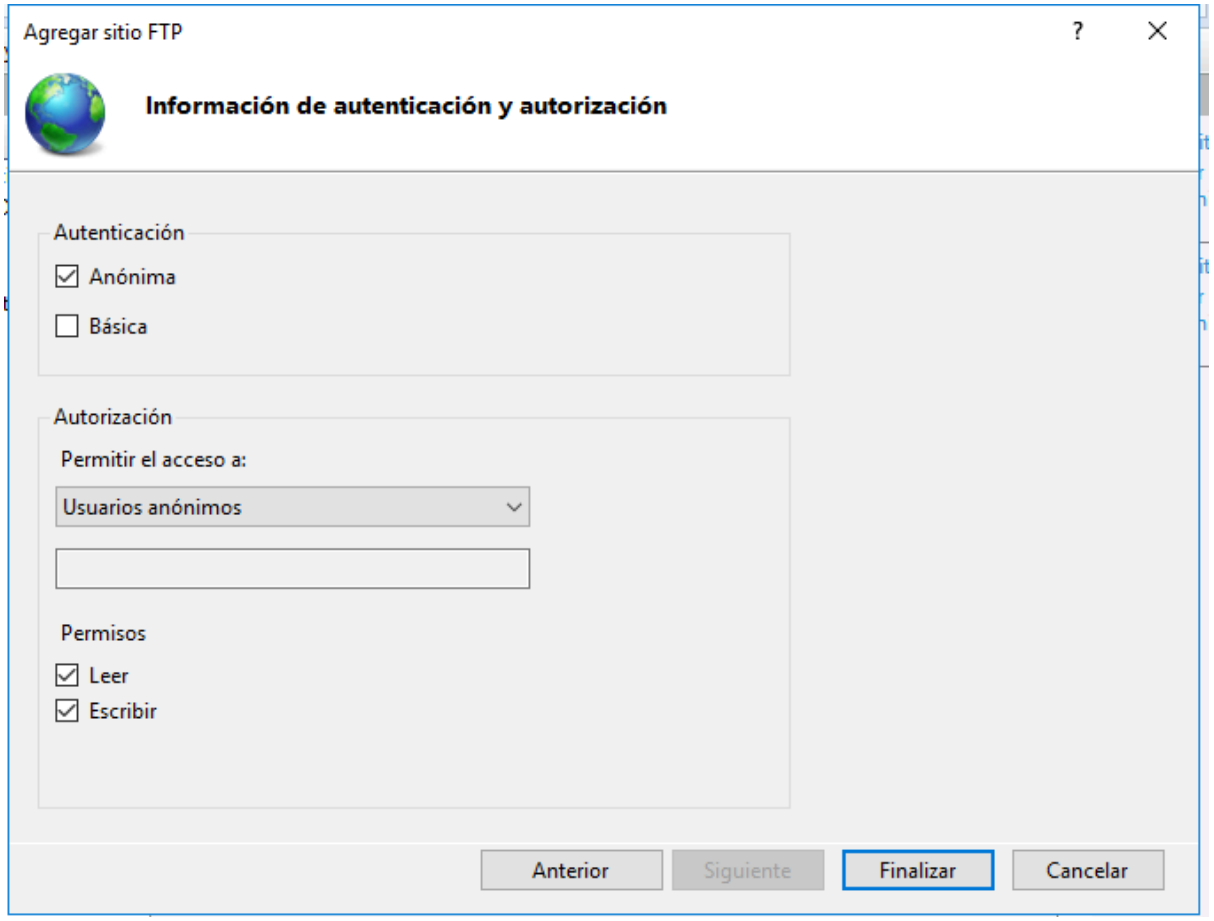

A la carpeta le tenemos que dar los permisos necesarios, para ello le damos permisos de **escritura y lectura a Todos los usuarios**

Ahora tenemos nuestro servidor FTP listo, solo falta reiniciar nuestro servidor para que surta efecto todos los cambios.
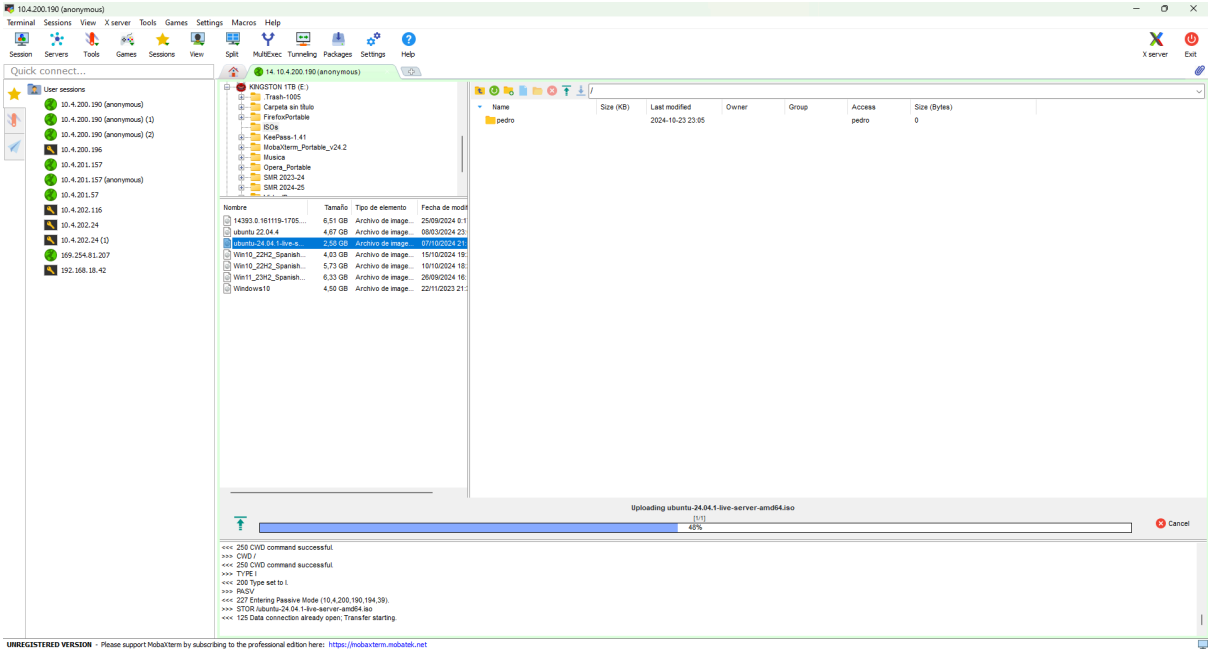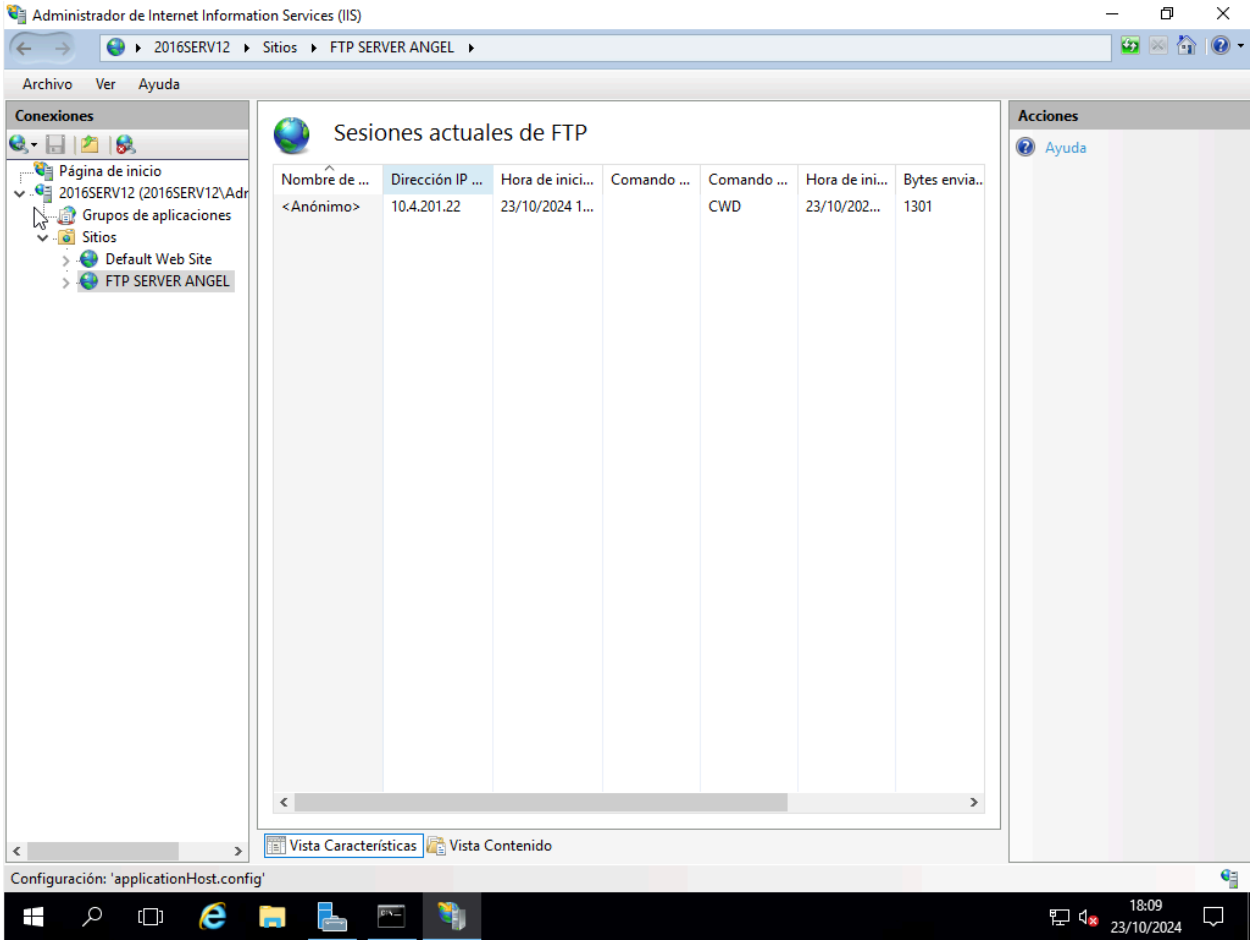
Podemos comprobar que efectivamente funciona el servidor FTP conectando de forma anónima y se pueden transferir archivos.